

Referenz:

Hamburg - Alter Wall



Bauherr: **Lawaetz-Stiftung**

Ort: **Hamburg**

Kostenstelle: **29725**

Gebirgsformation: **Quartär**

Bohrverfahren: **Wasserhaltung**



Anzahl Bohrungen: **17**

Bohrtiefe in m: **35**

Bohrmeter gesamt: **595**

Bohr-Ø in mm: **300**

Ausbaudaten: **DN 150 / DN 115**

Zweck der Bohrung:

**Absenkbrunnen,
Innenpegel,
Enteisungsanlage.**

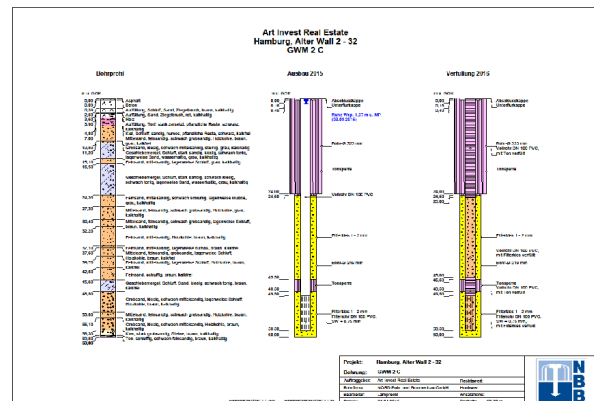

Zusätzliche Erklärungen:

Wasserhaltung bzw. Absenkung innerhalb einer Trog Baugrube. Alle Brunnen wurden mit Förderanlagen ausgerüstet. Das geförderte Grundwasser wurde über einen Sandfang mit Neutralisations- und Enteisungsanlage in das Alsterfleet abgeleitet. Die Überwachung der Wasserstände innerhalb der Baugrube erfolgte über 7 Stück Innenpegel. Vorhaltung und Betrieb der Gesamtanlage erfolgte über 667 Kalendertage. Nach Beendigung der Wasserhaltung wurden alle Br. und GWM nach den behördlichen Vorgaben zurückgebaut.



NORD BOHR UND BRUNNENBAU GmbH
Randersweide 1
D 21035 Hamburg
Fon +49 40 735 956-30
Fax +49 40 735 956-40
info@nord-bb.de | www.nord-bb.de

Geschäftsführer:
Dipl. Ing. Sven Tewes
AG Hamburg HRB 86098
FA HH-Bergedorf
St.-Nr. 44/747/00114
Ust.-IdNr. DE 223 590 346

HypoVereinsbank
IBAN DE78 20030000 0000 334920
BIC HYVEDE3300
Commerzbank AG
IBAN DE30 20040000 0124 212200
BIC COBADE33XXX