

Referenz:

Ludwigshafen Parkinsel - Brunnen P 39

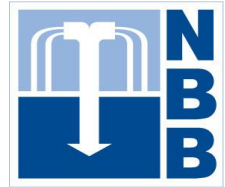

Bauherr: **TWL Technische Werke Ludwigshafen AG**

Ort: **Ludwigshafen**

Kostenstelle: **29777**

Gebirgsformation: **Lockerformation**

Bohrverfahren: **Lufthebebohrung**



Anzahl Bohrungen: **1**

Bohrtiefe in m: **303**

Bohrmeter gesamt: **303**

Bohr-Ø in mm: **800**

Ausbaudaten: **DN400/VA/813/St/Sp.**

Zweck der Bohrung:

Brunnenneubau Br. P 39 der TWL Ludwigshafen AG .

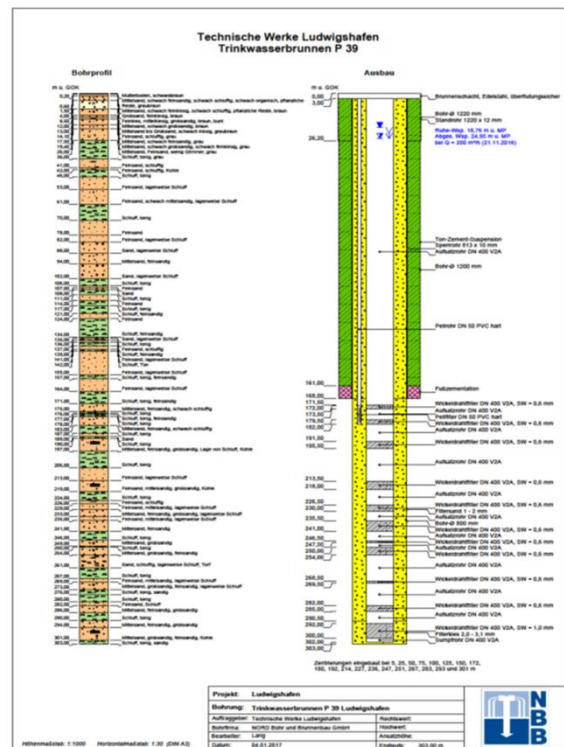

Zusätzliche Erklärungen:

Neubau des Brunnen Br. P 39. Hoher Aufwand für Lärmschutzmaßnahmen. Die Verfilterung des Br. P 39 ist durch viele Filterstellungen gekennzeichnet. Da der Br. P 39 im Überflutungsgebiet liegt, wurde ein wasserdichter VA Schacht mit einem 3 m hohem Standrohr zur Elektroaufnahme gesetzt. Die Baugrube erfolgte mit Spundbohlen bis 4 m unter GOK ohne Wasserhaltung.



**NORD BOHR UND BRUNNENBAU GmbH**  
Randersweide 1  
D 21035 Hamburg  
Fon +49 40 735 956-30  
Fax +49 40 735 956-40  
info@nord-bb.de | www.nord-bb.de

Geschäftsführer:  
Dipl. Ing. Sven Tewes  
AG Hamburg HRB 86098  
FA HH-Bergedorf  
St.-Nr. 44/747/00114  
Ust.-IdNr. DE 223590346

HypoVereinsbank  
IBAN DE78 20030000 0000 334920  
BIC HYVEDEMM300  
Commerzbank AG  
IBAN DE30 20040000 0124 212200  
BIC COBADEFFXXX