

Referenz:

Flensburg - WW Süd Brunnen 5



Bauherr: **Stadtwerke Flensburg**

Ort: **WW Süd**

Kostenstelle: **29782**

Gebirgsformation: **Tertiär**

Bohrverfahren: **Lufthebebohrung**



Anzahl Bohrungen: **1**

Bohrtiefe in m: **312**

Bohrmeter gesamt: **312**

Bohr-Ø in mm: **1250/800/600/450**

Ausbaudaten: **508/St./DN 250/VA**

Zweck der Bohrung:

**Brunnenneubau - Brunnen 5 - WW Süd
Stadtwerke Flensburg**

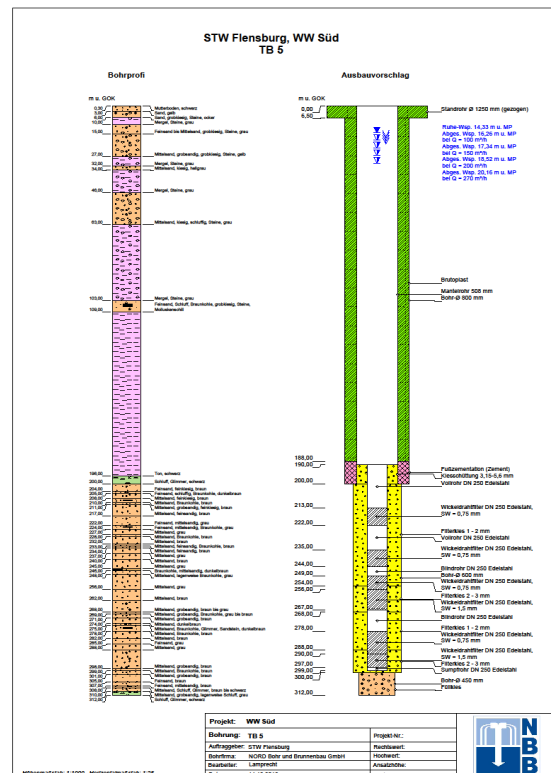

Zusätzliche Erklärungen:

Niederbringung des Ersatzbrunnen Br. 5 im Wasserwerk Süd der Stadtwerke Flensburg sowie Rückbau des Altbrunnen Br. 3. Nach der Intensiventsandung wurde der Leistungspumpversuch in drei Leistungsstufen 150 - 200 - 270 m³/h durchgeführt. Der Bohrvorgang wurde durch mehrere, in den Geschiebemergel eingelagerte Geröllschichten, verzögert. Nach Setzen des Schachtes wurde die von den Stadtwerken gelieferte Förderanlagen montiert.



NORD BOHR UND BRUNNENBAU GmbH
Randersweide 1
D 21035 Hamburg
Fon +49 40 735 956-30
Fax +49 40 735 956-40
info@nord-bb.de | www.nord-bb.de

Geschäftsführer:
Dipl. Ing. Sven Tewes
AG Hamburg HRB 86098
FA HH-Bergedorf
St.-Nr. 44/747/00114
Ust.-IdNr. DE 223 590 346

HypoVereinsbank
IBAN DE78 20030000 0000 334920
BIC HYVEDEMM300
Commerzbank AG
IBAN DE30 20040000 0124 212200
BIC COBADE33XXX